



Réno'Lucioles

ADEME



SOPHIA ANTIPOLIS

PROJET RENO'LUCIOLES

Renovation des Sanitaires

500 route des Lucioles
06650 VALBONNE



	<u>MAITRE D'OUVRAGE</u> ADEME ANGERS 20 avenue Grésille BP 90406 49004 ANGERS CEDEX 0		<u>ASSISTANT MAITRE D'OUVRAGE</u> SAMOP Les Templiers - Bâtiment OMER 950 route des Colles BP13 069001 SOPHIA ANTIPOLIS
	<u>MAITRE D'ŒUVRE / ARCHITECTE</u>		
	<u>MAITRE D'ŒUVRE / BET</u> DIMA 8, Rue Pasqualini, 06800 Cagnes sur mer contact@bet-dima.fr		<u>BUREAU DE CONTROLE</u>

--

ARCHI						
Plans d'aménagement					LOT N° 0	
					DATE 18/04/2025	
Version plans d'architecture					PHASE PRO/DCE	
Version plans de structure -						
Dessiné par : NT		Vérifié par : SMA	Approuvé par : FDV	ECH. : ----	AFF. : 624	
Indice	Date	Modifications				
0		Emission Originale			DOCUMENT 100IND. 02	
01	08/04/2025	Mise à jour PRO				
02	18/04/2025	Mise à jour DCE				

Bloc Sanitaire/douche mixte n°02 & sanitaire Mixte PMR n°01 :

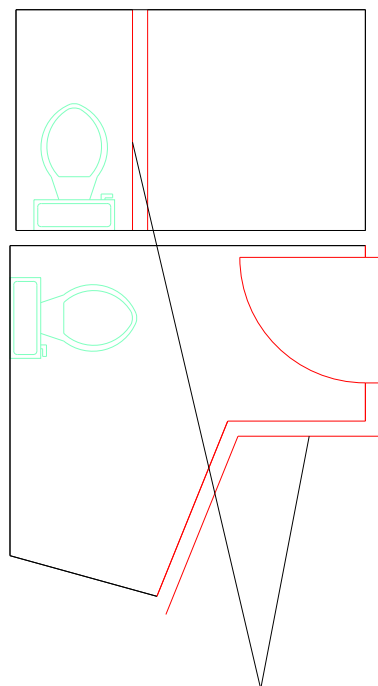

Cloison + porte à démolir

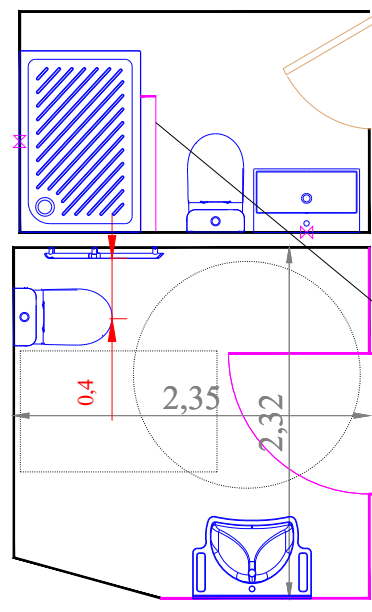

Cloison + porte
à créer

Echelle : 1/50

ADEME Sanitaire PMR du R-1
500, Route des Lucioles
06560 Valbonne

ADEME R-1 :

Plan fourni par MOA :

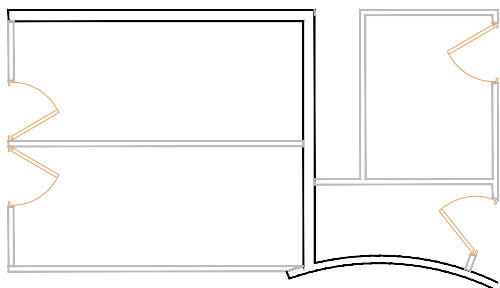

Bloc Sanitaires n°06 :

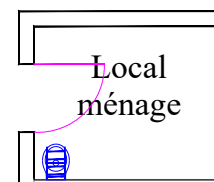
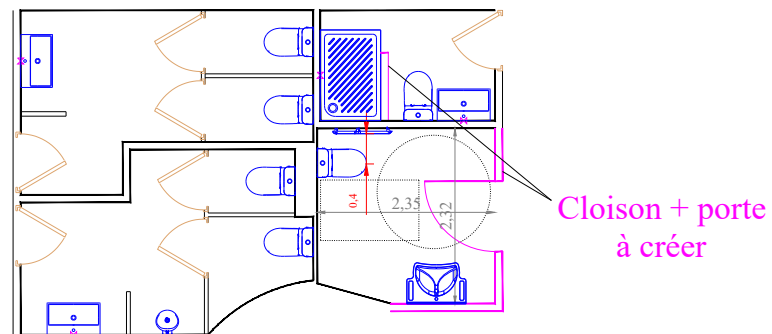

Echelle : 1/100

ADEME Sanitaires R-1
500, Route des Lucioles
06560 Valbonne

Plan fourni par MOA :

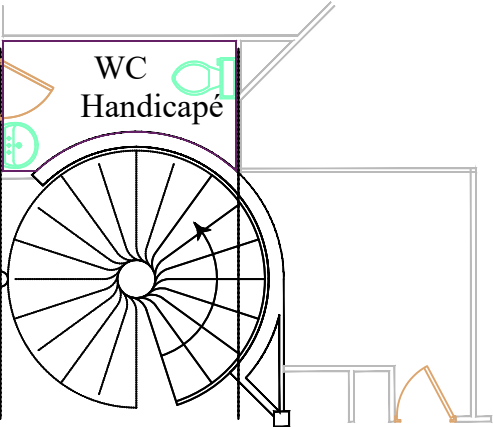

Sanitaires Mixtes n°01 & sanitaire PMR Hommes :

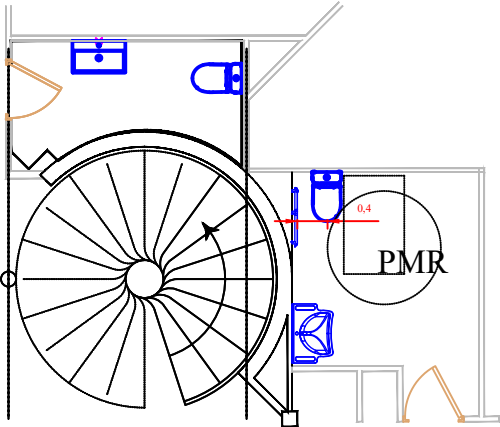

Plan fourni par MOA :

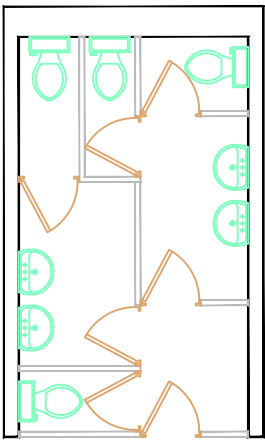

Bloc Sanitaires n°04 :

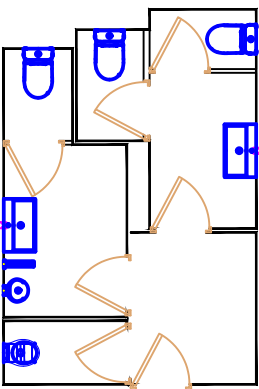

Plan fourni par MOA :

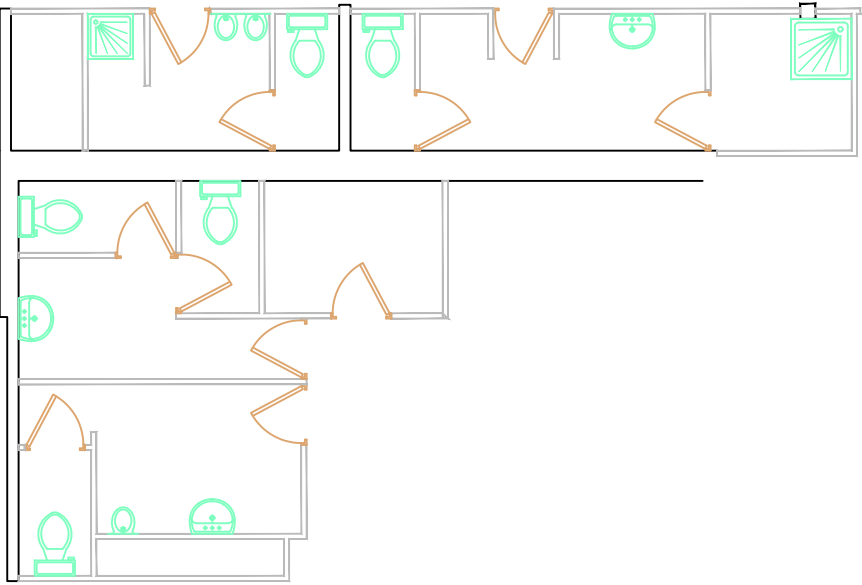

Bloc Sanitaires/douches n°01 & bloc sanitaires n°05 & sanitaires PMR Femmes :

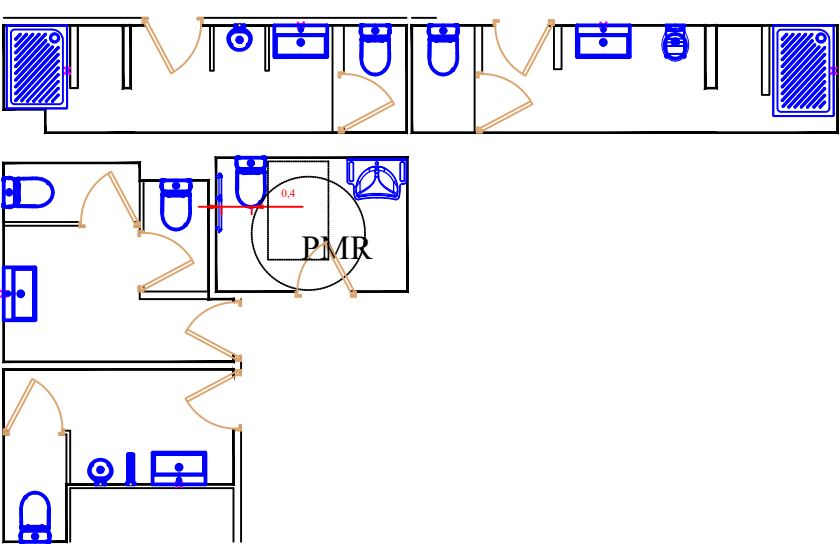

ADEME R+1:

Plan fourni par MOA :

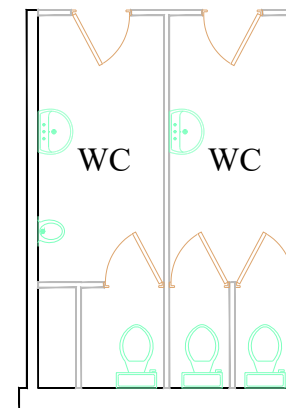
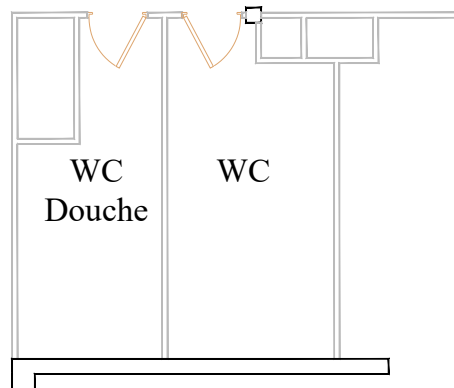

Bloc sanitaires/douche n°02 :

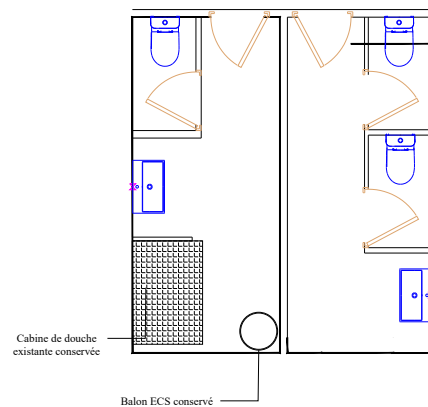

Bloc sanitaires n°03 :

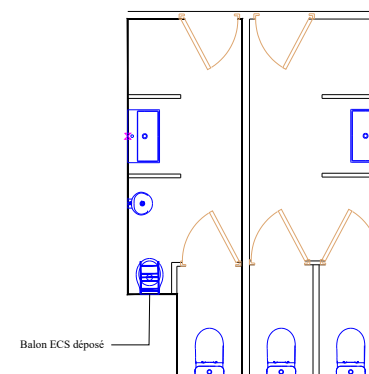

Echelle : 1/100

ADEME Sanitaires R+1
500, Route des Lucioles
06560 Valbonne